

第8回 Art Exhibition 瀬戸内 大賞 出品申込書

募集要項を承認し出品いたします。 (申込期限：令和5年2月7日(火))

令和 年 月 日

ふりがな		作品の大きさ	50号以下
作品名			
ふりがな		申込時年齢	
氏名		男・女	歳
住所	〒	☎ (自宅)	
		☎ (連絡先)	
職業等	会社員・教職員・公務員・自営業・無職(主婦の方を含む)・学生・その他		
部門	日本画・油彩画・水彩画・アクリル画・版画・その他()		
搬入方法 ※何れかに○印を付けてください。	[] 2月11日(土) 午前10時～午後4時の間で持参する。		
	[] 2月11日(土) 午前10時～午後4時の間に画材店等が持参する。 業者名【 】		
	[] 2月11日(土) 午後3時までに必着の宅配便で送付する。		
搬出方法 ※何れかに○印を付けてください。	[] 3月11日(土) 午前10時～午後4時の間に取りに行く。		
	[] 3月11日(土) 午前10時～午後4時の間に画材店等が取りに行く。 業者名【 】		
	[] 宅配便 受取人払いで送ってほしい。なお、受取人払いで送れない場合は、請求の宅配料金を支払うので送ってほしい。 (裏面搬出場所※⑨)		
	[] その他()		

お申込みにより収集された個人情報は本事業のみ使用いたします。
作品の搬入時に、「作品預り証」を当財団よりお渡しします。

キ リ ト リ 線

出品作品 貼付票	氏名	部門
	作品名	

※この作品票は、天地が分かるように作品の裏面左上に貼付してください。



第8回

Art Exhibition 瀬戸内大賞

作品集 募集



第7回グランプリ作品「波紋」

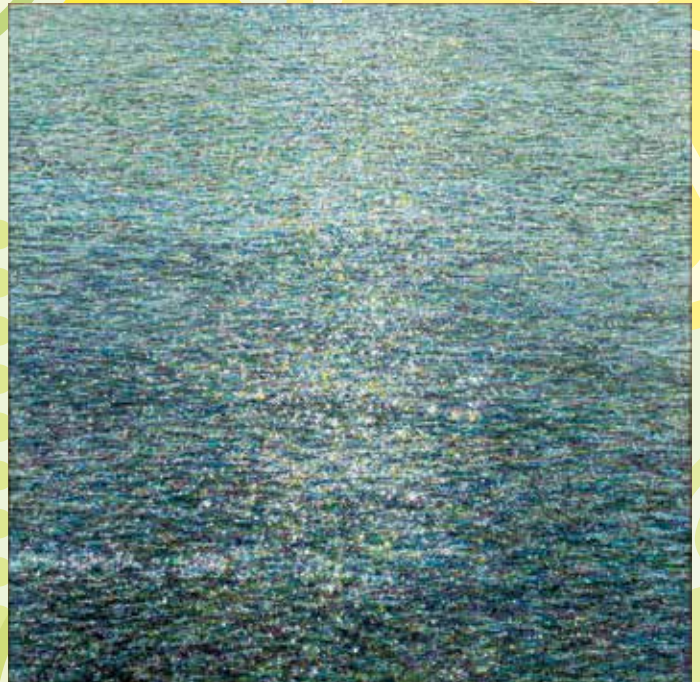

第7回金賞作品「LUNE〜月波〜」

■展示期間／令和5年

3月2日(木) ▶ 3月5日(日)

10:00-16:30 **入場無料**

(最終日の5日回は15:00まで)

■会場／呉市立美術館 2階展示室

地域の文化、芸術等に関する普及活動を通じ、地域文化の発展と美術振興を目的に第8回Art Exhibition 瀬戸内大賞を開催いたしますので、多数の方々からの出品をお待ちしております。

一般財団法人 くれしん芸術文化財団
理事長 向井 淳滋

グランプリ...50万円
(1点)

※但し、グランプリ、金賞は買い上げ賞とし、19歳以下の受賞者は金額相当の賞品とします。※詳しい募集要項は中面をご覧ください。

- 金賞 30万円(1点)
- 銀賞 10万円(2点)
- 銅賞 5万円(4点)
- 奨励賞 賞品(20点)

■主催 一般財団法人 くれしん芸術文化財団



■協賛

呉信用金庫 <https://www.kure-shinkin.jp/>

■後援

呉市・呉市教育委員会・呉商工会議所
中国新聞社・呉市文化振興財団

第8回 Art Exhibition 瀬戸内大賞 募集要項

出品作品	日本画・油彩画・水彩画・アクリル画・版画・その他〈テーマは自由〉
出品点数	1人1点
出品料	出品料不要
作品の規格等	50号以下 出品作品は額装してください（本縁・仮縁いずれも可）。 画面保護のため必要があればアクリルのみ使用可とします（ガラスは使用不可）。 作品の裏には、展示に耐えうる吊りひもをつけてください。 ※規定に合わない作品は受付することが出来ません。要項をよくご確認の上出品してください。 ※不可抗力による作品の損傷などについては、責任を負いかねます。
応募資格	高校生以上の広島県、山口県、岡山県、兵庫県、愛媛県、香川県、徳島県内に在住・在学または勤務される方、および、広島県を出身地とする県外在住の方も含む。
出品申込	令和5年2月7日(火)までに出品申込書（原票）にご記入の上、下記まで送付してください。（FAX、郵送）（当日消印有効） 【申込先】〒737-8686 呉市本通2丁目2番15号（呉信用金庫内） 一般財団法人 くれしん芸術文化財団 TEL.0823-25-6826 FAX.0823-25-6440
審査	令和5年2月16日(木)（予定）
審査員	横山 勝彦氏（呉市立美術館 館長） 福永 治氏（京都国立近代美術館 館長）
結果発表	受賞者には、令和5年2月20日(月)～2月24日(金)に連絡をいたしますので、お問い合わせはご遠慮ください。 なお、審査結果につきましては、令和5年2月24日(金)午後6時以降に、呉信用金庫のホームページに掲載いたしますので、こちらでご確認ください。 ホームページ https://www.kure-shinkin.jp/
搬入日時	直接搬入される場合は令和5年2月11日(土) 午前10時～午後4時 運送業者等に搬入を委託する場合は、令和5年2月11日(土)午後3時までに必着指定としてください。
搬入場所	呉信用金庫 広中央支店 [5階] (〒737-0112 呉市広古新開2丁目3番13号) ※1階で係の者が待機しています。(搬入時連絡先 080-5234-1498)
搬出日時	令和5年3月11日(土) 午前10時～午後4時
搬出場所	呉信用金庫 広中央支店 [4階] (〒737-0112 呉市広古新開2丁目3番13号) ※展示作品に限り、令和5年3月5日(日)午後3時頃より搬出可能です。 (搬出時連絡先 080-5234-1498) ※搬入・搬出とも出品者の責任において行ってください。 ※作品の配送に関わる費用はすべて出品者の負担となります。 ※㊟ 宅配便の受取人払いでの取扱いができない場合があります。その場合は、財団で宅配料金を立替払いし、後日宅配料金を請求させていただきますのでご了解ください。
作品展	第8回 Art Exhibition 瀬戸内大賞〈入場無料〉 令和5年3月2日(木)～3月5日(日) 午前10時～午後4時30分（最終日は、午後3時まで） 呉市立美術館 2階展示室 審査を通過した作品を展示します（約100点を予定）。
その他	■免責事項 搬入から搬出までの期間中、作品の取り扱いについては細心の注意を払いますが、災害・火災・盗難事故等、主催者の責めに帰すことができない事情による作品の損傷・亡失などには主催者側は一切責任を負いません。必要な方は保険をお掛けください。 ■個人情報等について 一般財団法人 くれしん芸術文化財団では、個人情報の保護に最大限努めるとともに、応募時に記入いただいた個人情報は「Art Exhibition 瀬戸内大賞」にかかわる以下の目的以外には使用いたしません。 ①同展の企画・運営に反映させるため ②不明、確認事項等が生じた場合の連絡 ③同展に関する情報を連絡またはお届けするため ■事務局 一般財団法人 くれしん芸術文化財団 呉市本通2丁目2番15号 呉信用金庫内 0823-25-6826 ■著作権について 主催者は、受賞・入選作品の撮影と広報印刷物・ホームページ、取材記事への画像を掲載する権利を有し、出品者はこれを許可するものとします。

作品の搬入・搬出・額縁など
美術展に関するお問い合わせ先

呉 画 房	： 呉市焼山松ヶ丘1丁目6-26	TEL.0823-34-1605
サ ン ア ー ト	： 呉市朝日町17-4	TEL.0823-24-3158
(有)トミタ画材	： 呉市中央6丁目2-16	TEL.0823-21-1820
(株)安芸美材	： 広島市中区鉄砲町1-18	TEL.082-221-9766
ウエダ画房	： 尾道市西御所町7-30	TEL.0848-22-4644
ギャラリー・レイノ(株)	： 広島市中区上幟町11-46	TEL.082-221-2305
(有)ピカソ画房	： 広島市中区堀川町4-7	TEL.082-241-3934
(株)ブラック画材	： 広島市中区鉄砲町4-5	TEL.082-211-3322



※この作品票は、天地が分かるように
作品の裏面左上に貼付してください。